

Projet

J'imaginerais propose à de jeunes artistes et psychotiques de participer à des activités artistiques, culturelles et sportives.

Notre objectif est de valoriser ces jeunes par l'art, dans sa pratique et la découverte de ses lieux et acteurs culturels.

J'imaginerais crée des opportunités de rencontres, de socialisation pour être acteur au sein de la société comme tout autre jeune.

C'est un temps de loisirs, de plaisir et d'épanouissement offrant la possibilité de développer sa sensibilité et son imaginaire que nous considérons comme autant de clefs dans le développement de soi.

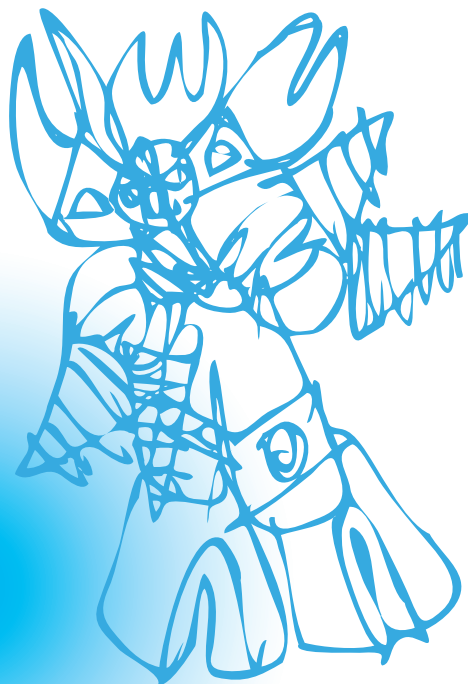

Informations pratiques

Lieu d'accueil

Centre culturel/cinéma La Clef
21, rue de la Clef, 75005 Paris (M° Censier Daubenton)

Horaires

9h30-17h30

Tarif des journées

60€ (activité et repas compris)

Contacts

jimaginerais@gmail.com

—

Sothy You

06 47 94 49 11

Mathilde Hiesse

06 89 71 56 97

Thomas Audissergues

06 43 38 76 17

Jérémie Meunier

06 12 68 03 42

—

Association J'interviendrais

41, rue Buffon, 75005 Paris
01 43 31 69 30

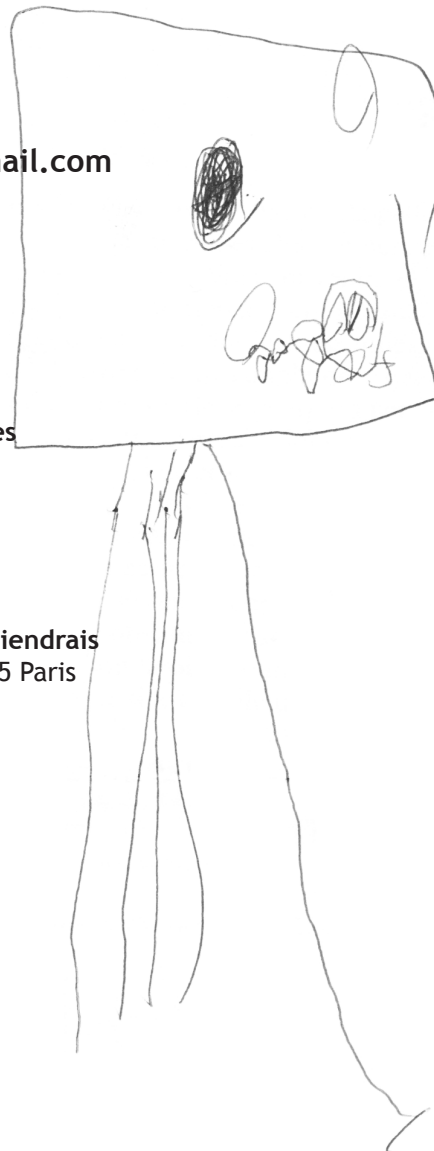

J'imaginerais

Action de proximité à visée artistique, culturelle et sportive

Objectifs

Nous proposons un temps de loisirs hebdomadaire entre les séjours permettant une régularité dans le suivi des jeunes. C'est un temps d'ouverture sur la culture, les arts et le sport dans un but d'intégration et d'éveil.

J'imagerais propose aux jeunes un encadrement basé sur :

- le jeu
- l'apprentissage cognitif
- le développement sensoriel vers l'individuation
- l'autonomisation
- la vie collective
- l'intégration dans la société

Descriptif

Chaque samedi a une thématique en fil conducteur, emportant les jeunes dans la découverte d'une dimension artistique.

La journée se déroule en deux temps :

- Le matin

Atelier de pratique, de découverte et d'initiation (arts plastiques, musique, cirque, etc) au centre culturel La Clef situé dans le 5^{ème} arrondissement de Paris.

- L'après-midi

Sorties et rencontres organisées en Ile-de-France liées à l'atelier du matin (spectacles, films, musées, etc).

Public et modalités d'accueil

J'imagerais est ouvert à des jeunes autistes et psychotiques avec ou sans troubles associés de Paris et Île-de-France âgés de 8 à 18 ans.

Le groupe se compose de 7 jeunes maximum, chacun encadré par un référent animateur/tierce-personne expérimenté.

Un certain éveil cognitif, une autonomie dans la propreté et une bonne motricité des jeunes sont appréciables pour le bon déroulement des ateliers et sorties.

J'interviendrais

Mouvement d'éducation populaire, engagée depuis 1973 auprès d'enfants et adolescents autistes et psychotiques, l'association *J'interviendrais* lutte pour la dépsychiatisation de l'enfance en offrant :

- des séjours de vacances en micro-structure (de 5 à 10 enfants) avec une tierce-personne par enfant,
- des lieux de vie en alternance avec leur milieu familial et leur structure d'accueil, dans lesquels le projet est articulé autour de chaque enfant entre la famille, la structure d'accueil et l'association,

- *J'imagerais*.

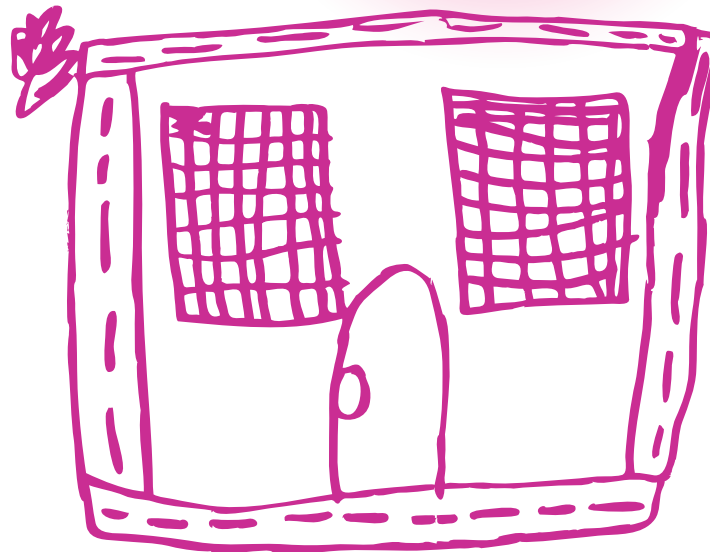

Centre Médico-Psycho-Pédagogique
Reconnue comme oeuvre d'assistance et de bienfaisance
bénéficie de la Loi du 14/12/1933
Siret : 317 326 262 00019